

Driftstörningar

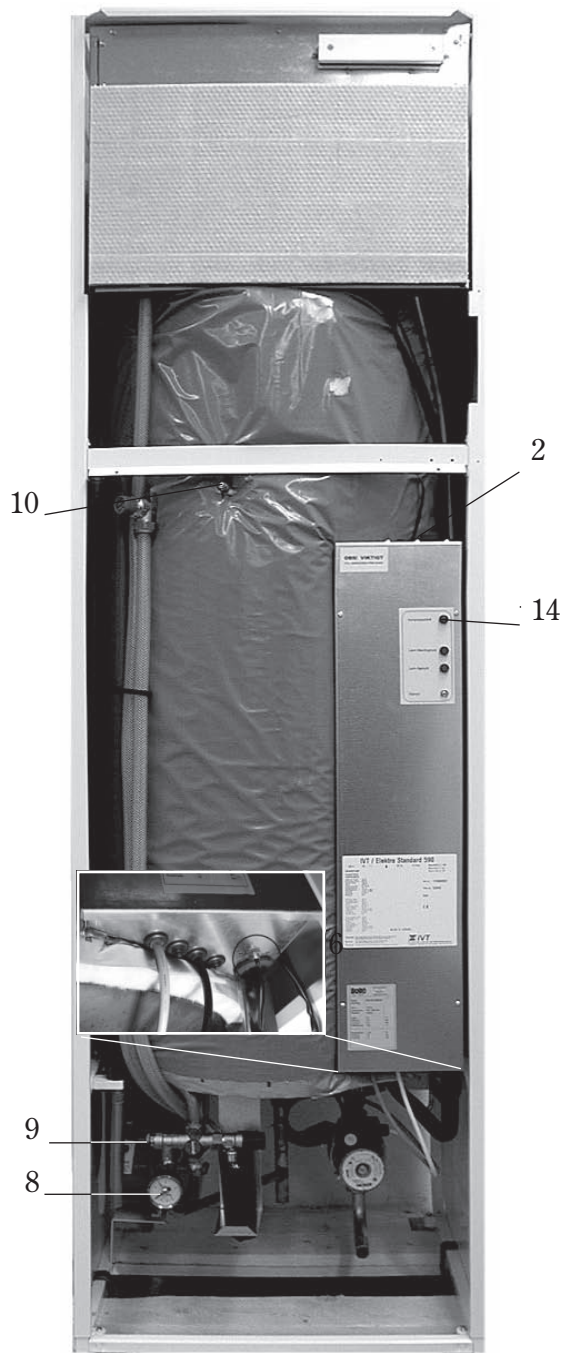

Det här kan man göra om något är fel:

Titta igenom följande checklista:

Är strömmen på?

Huvudströmbrytaren (*nr. 2*) ska stå på 1.

Är husets grupp- och huvudsäkringar hela?

Om det är kallt i huset, det saknas varmvatten och den översta lampan är släckt (*nr. 14*), kan en säkring ha gått. Titta efter och byt säkring om det behövs.

Om du har vattenradiatorer. Är dessa kalla trots att anläggningen är igång?

Kontrollera att radiatorerna är ordentligt luftade, stäng av anläggningen med huvudströmbrytaren (*nr. 2*) när du avluftar. Avlufta samtidigt värmesystemet med hjälp av avluftningsnippeln på tanken (*nr. 10*).

Om du har tilluftsaggregat.

Se den separata skötselanvisningen för detta.

Kontrollera att anläggningen är ordentligt avluftad.

Är det kallt i huset? Saknas det varmvatten?

Under ellådan finns ett överhettningsskydd, för elpatronen (*nr. 6*). Överhettningsskyddet är ett säkerhetsskydd och ska normalt inte lösa ut. Om överhettningsskyddet har löst ut ändå, tryck in det hårt en gång så ska anläggningen fungera igen. Om överhettningsskyddet löser ut ofta så tillkalla serviceombud för att konstatera felorsaken.

Manometertryck i kopplingsutrymmet.

Manometern (*nr. 8*) ska stå på 0,5 – 1,5 bar. Om trycket är under 0,5 bar finns det en risk för att det inte finns tillräckligt med värmevatten. Ratten för att fylla på värmevatten finns i kopplingsutrymmet (*nr. 9*).